

# Organisationsplan - Stand: 01.06.2024

## Landesbetrieb Landwirtschaft Hessen

Kölnische Straße 48 - 50 • 34117 Kassel

☎ 0561 7299-0  
 📧 zentrale@llh.hessen.de  
 https://llh.hessen.de

HESSEN

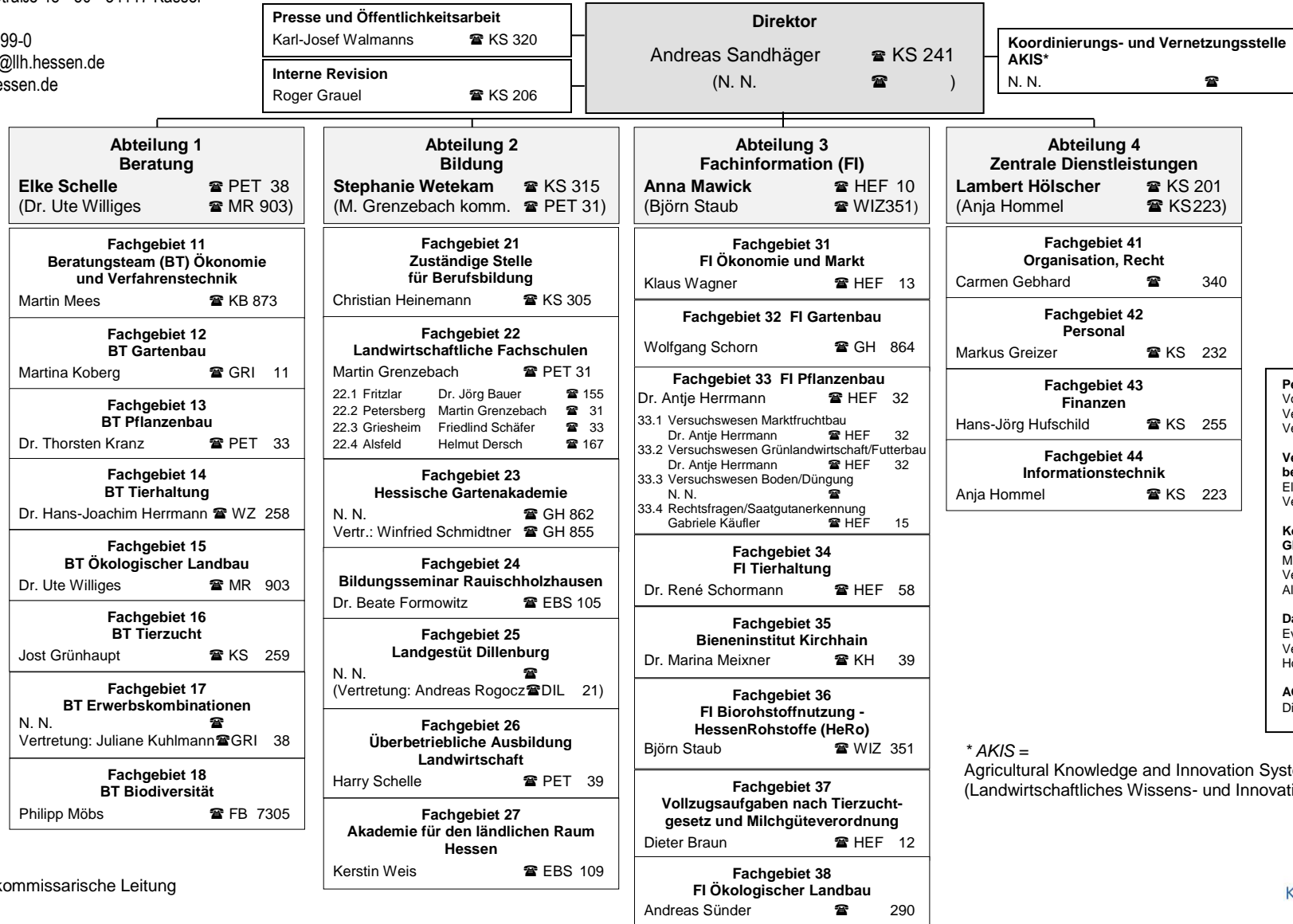

**Personalrat**  
 Vorsitz: Harald Wend ☎ KS 281  
 Vertretung: Kornelia Schuler ☎ GRI 36  
 Vertretung: Bernhard Blackert ☎ KS 330

**Vertrauensperson für schwerbehinderte Menschen**  
 Elke Winhardt ☎ KS 293  
 Vertretung: Ralf Balzer ☎ WZ 358

**Koordinierende Frauen- und Gleichstellungsbeauftragte**  
 Michelle Köhler ☎ HEF 27  
 Vertretung: Alexandra Stieghorst ☎ FZ 151

**Datenschutzbeauftragter**  
 Evelyn Boland ☎ ALS 137  
 Vertretung: Holger Süß ☎ WZ 347

**AGG-Beschwerdestelle § 13 AGG**  
 Direktor Andreas Sandhäger ☎ KS 241

\* AKIS =  
 Agricultural Knowledge and Innovation System  
 (Landwirtschaftliches Wissens- und Innovationssystem)

komm. = kommissarische Leitung

**Außenstellen:**

- |  |   |  |   |  |  |   |   |
|--|---|--|---|--|--|---|---|
| Bildungs- u. Beratungszentrum Alsfeld (ALS)<br>Marburger Str. 69<br>36304 Alsfeld<br>☎ 06631 786-0 | Landwirtschaftszentrum Eichhof (HEF)<br>Schlossstr. 1<br>36251 Bad Hersfeld<br>☎ 06621 9228-0 | Landgestüt Dillenburg (DIL)<br>Wilhelmstr. 24<br>35683 Dillenburg<br>☎ 02771 8983-0      | Bildungsseminar Schloss Rauschholzhausen (EBS)<br>35085 Ebsdorfergrund<br>☎ 0561 7299-617                   | Beratungsstelle Friedberg (FB)<br>Homburger Str. 17<br>61169 Friedberg<br>☎ 06031 83-7301      | Bildungs- u. Beratungszentrum Fritzlar (FZ)<br>Schladenweg 39<br>34560 Fritzlar<br>☎ 05622 79777-1 | Gartenbauzentrum Geisenheim (GH)<br>Brentanostr. 9<br>65366 Geisenheim<br>☎ 06722 502-0               | Bildungs- u. Beratungszentrum Griesheim (GRI)<br>Pfützenstr. 67<br>64347 Griesheim<br>☎ 06155 79800-0               |
| Bieneninstitut Kirchhain (KH)<br>Erlenstr. 9<br>35274 Kirchhain<br>☎ 06422 9406-0                  | Beratungsstelle Korbach (KB)<br>Auf Lülingskreuz 60<br>34497 Korbach<br>☎ 0561 7299-0         | Beratungsstelle Marburg (MR)<br>Herm.-Jacobsohn-Weg 1<br>35039 Marburg<br>☎ 06421 4056-0 | Bildungs- u. Beratungszentrum Petersberg (PET)<br>Kreuzgrundweg 1 b<br>36100 Petersberg<br>☎ 0661 291103-30 | Beratungsstelle Wächtersbach (WÄ)<br>Am Sportplatz 6<br>63607 Wächtersbach<br>☎ 06053 70690-70 | Beratungsstelle Wetzlar (WZ)<br>Schanzenfeldstr. 8<br>35578 Wetzlar<br>☎ 06441 9289-410/200        | Beratungsstelle Wiesbaden (WI)<br>Wiesbadener Str. 99 - 103<br>55252 Mainz-Kastel<br>☎ 06134 95501-20 | Kompetenzzentrum HeRo und Beratungsstelle Witzenhausen (WIZ), Am Sande 20<br>37213 Witzenhausen<br>☎ 05542 3038-350 |



Kompetenz für Landwirtschaft und Gartenbau