Ausbildungsberater im LLH

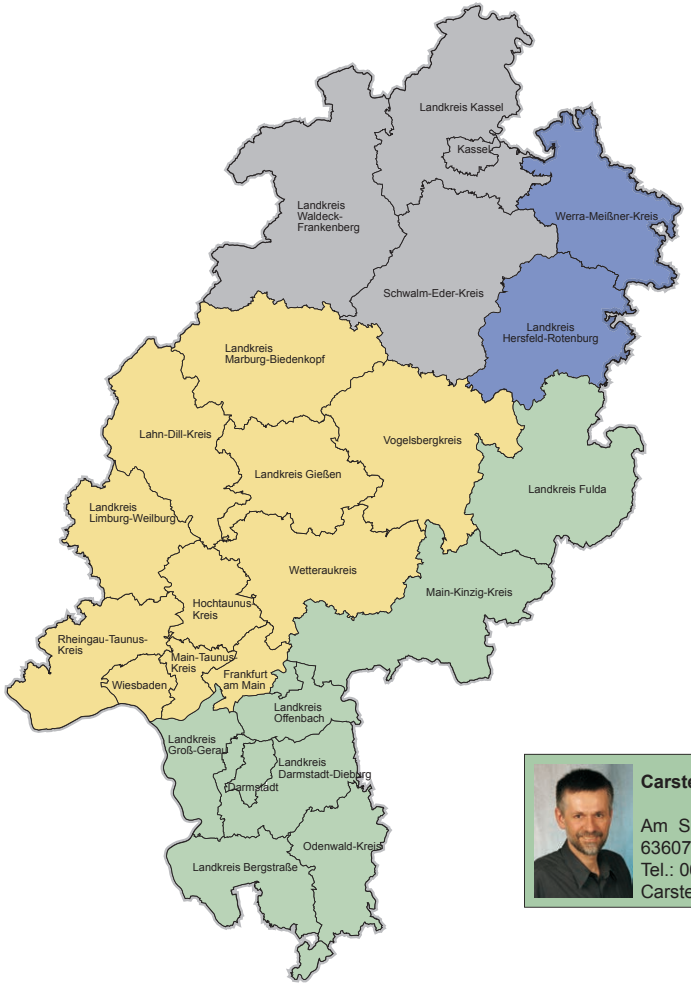

Christian Dörr

Marburger Str. 69
36304 Alsfeld
Tel.: 06631 786135
Christian.Doerr@llh.hessen.de

Lars Glebe

Schloss Eichhof
362512 Bad Hersfeld
Tel.: 06621 922839
Lars.Glebe@llh.hessen.de

Ulrich Steuernagel

Kölnische Str. 48 - 50
34117 Kassel
Tel.: 0561 7299246
Ulrich.Steuernagel@llh.hessen.de

Carsten Möck

Am Sportplatz 6
63607 Wächtersbach
Tel.: 06053 7069072
Carsten.Moeck@llh.hessen.de

Weitere Informationen zum Beruf und zur Ausbildung erhalten Sie auf unserer Internetseite und von den Ausbildungsberatern, die Ihnen auch gern bei der Suche und Vermittlung von Ausbildungsbetrieben behilflich sind.

HESSEN

Herausgeber

Landesbetrieb Landwirtschaft Hessen
Kölnische Straße 48 - 50, 34117 Kassel

LLH

E-Mail: zentrale@llh.hessen.de

Internet: www.llh.hessen.de

Fotos: © LLH

Stand: Januar 2017

Landesbetrieb Landwirtschaft Hessen

HESSEN

Grüne Berufe haben Zukunft!

Tierwirt / Tierwirtin

Kompetenz für Landwirtschaft und Gartenbau

LLH

Aufgaben Tierwirt / Tierwirtin

Die Ausbildung zum Tierwirt / zur Tierwirtin ist in verschiedenen Fachrichtungen möglich.

Rinderhaltung

Schweinehaltung

Schafhaltung

Geflügelhaltung

Imkerei

Berufsausbildung

Ausbildungsdauer

Die Ausbildung dauert 3 Jahre. Sie kann bei bestimmten Voraussetzungen auf 2 Jahre verkürzt werden.

Ausbildungsbetrieb

Als Ausbildungsbetriebe kommen Betriebe in Frage, die in den jeweiligen Fachrichtungen anerkannt sind.

Berufsschule

Die Auszubildenden besuchen die Berufsschule in Form von Blockkursen - außerhalb von Hessen in verschiedenen Bundesländern.

Überbetriebliche Ausbildung

Die Ausbildung im Betrieb wird durch überbetriebliche Lehrgänge ergänzt. Die Lehrgänge werden ebenfalls außerhalb von Hessen an den gewählten Berufsschulstandorten angeboten.

Aufstiegs- und Fortbildungsmöglichkeiten:

- Meisterprüfungen in den jeweiligen Fachrichtungen
- Agrarbetriebswirt (Zweijährige Fachschule)
- Bachelor, Master (Hochschule)

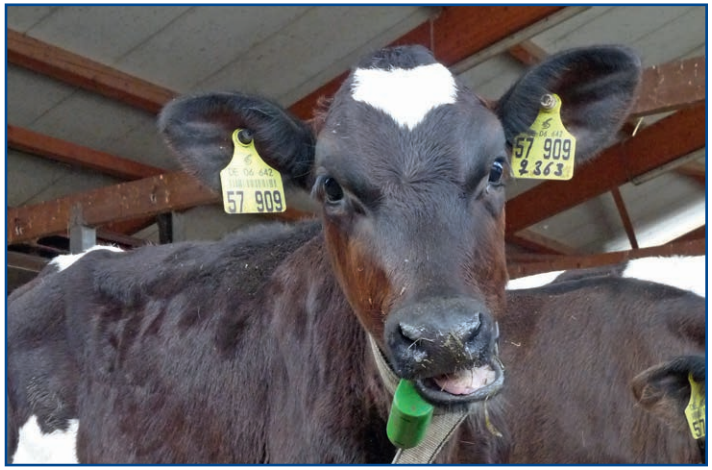

Ausbildungsinhalte

Wichtige Ausbildungsinhalte sind:

- Kommunikation und Information
- Qualitätssichernde Maßnahmen
- Maschinen, Geräte und Betriebseinrichtungen
- Tierschutz
- Tierproduktion
- Tierzucht
- Tierhaltung
- Fütterung
- Tiergesundheit und Tierhygiene
- Nutzung von Tieren und Gewinnung